



99

november
2021

the small world foundation

EINDELIJK WEER ACTIE!!

Na lang aandringen kwam er in oktober dan eindelijk weer actie vanuit het Nationale Landagentschap (*Agencia Nacional de Tierras - ANT*). Op de 12e en 22e werden er vergaderingen gehouden via Windows Teams met vertegenwoordigers van het Tikuna Cocama en Yagua (*TICOYA*) inheemse reservaat en het ANT. In deze vergaderingen werd duidelijk dat het ANT nog dit jaar het reservaat wil bezoeken om de volkstelling en de sociaaleconomische studie af te ronden. Ondertussen werden er in het reservaat ook vergaderingen belegd over dit bezoek wat gepland staat voor eind november.

De erkenning van het voorouderlijk grondgebied van San Martin de Amacayacu en Palmeras is in principe al genoeg uitgewerkt. Momenteel wordt er vooral nadruk gelegd op de situatie van de 5 gemeenschappen (Ticoya, Patrullero, Veinte de Julio, Puerto Esperanza en Valancia). Het gebied dat zij bewonen en bewerken (zo'n 10.000 hectare) werd door de Colombiaanse overheid in de jaren '80 aan hen geschonken (terwijl het natuurlijk wel hun eigen voorouderlijk grondgebied was!) na flinke overstromingen in de laaglanden waar zij zich eerder bevonden. Maar ten tijde van de oprichting van het TICOYA inheemse reservaat in de jaren '90, werd dit gebied niet erkend. Vanaf 2019 kwam dit gebied ook bij de landaanvraag die wordt geleid door San Martin de Amacayacu en Palmeras (Nieuwsbrieven 82 en 83). Op 26 oktober, op het kantoor van de ANT in Bogotá, werd de logistiek voor het bezoek besproken en werden er vragen en documenten uitgewisseld en zaken opgehelderd. Natuurlijk zal de erkenning in 2021



nog niet afgerond zijn, maar we hebben er alle vertrouwen in dát de erkenning er gaat komen. Het komt nu dichterbij in elk geval en we houden vol: Iedereen bedankt voor de steun!

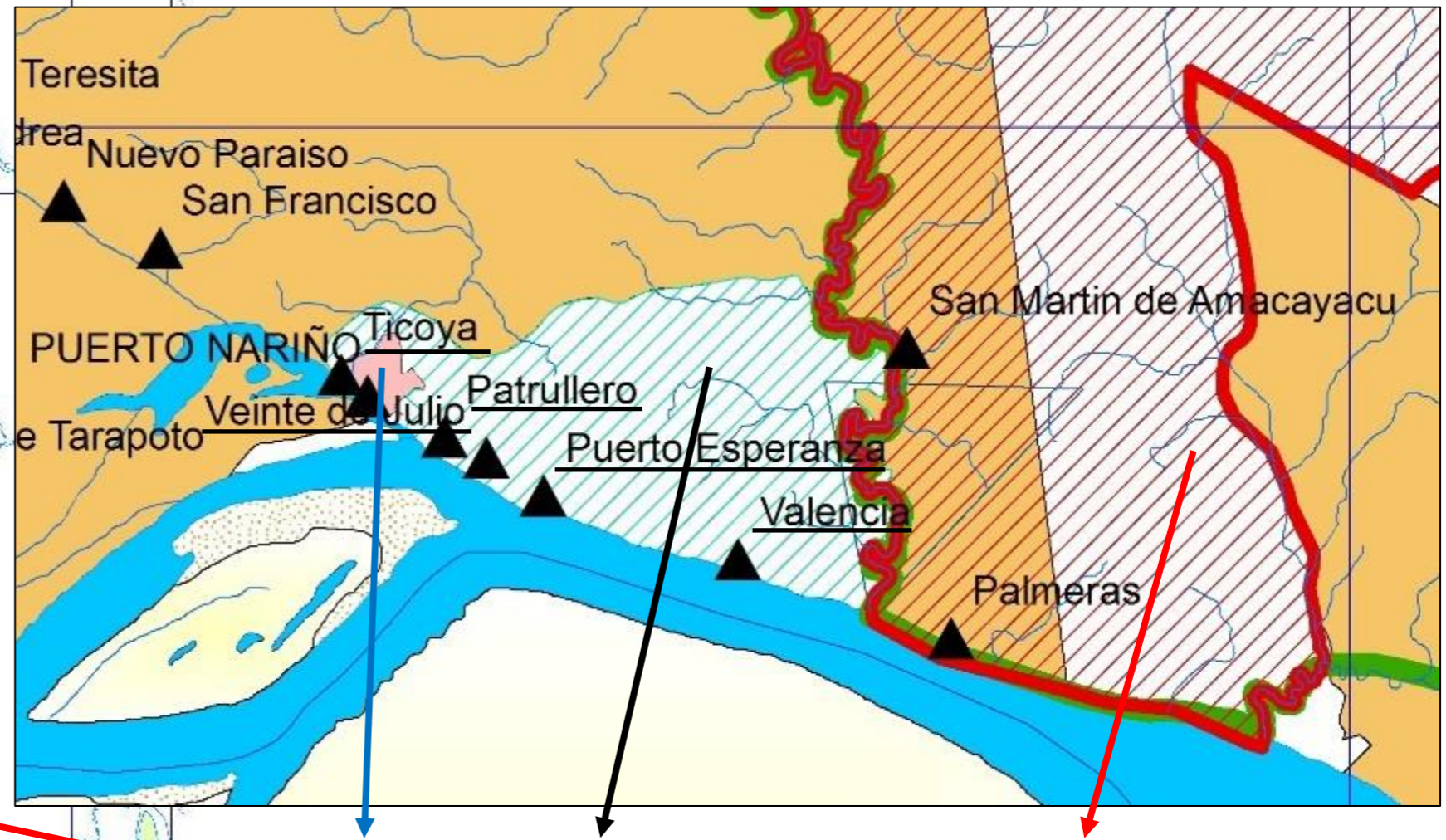
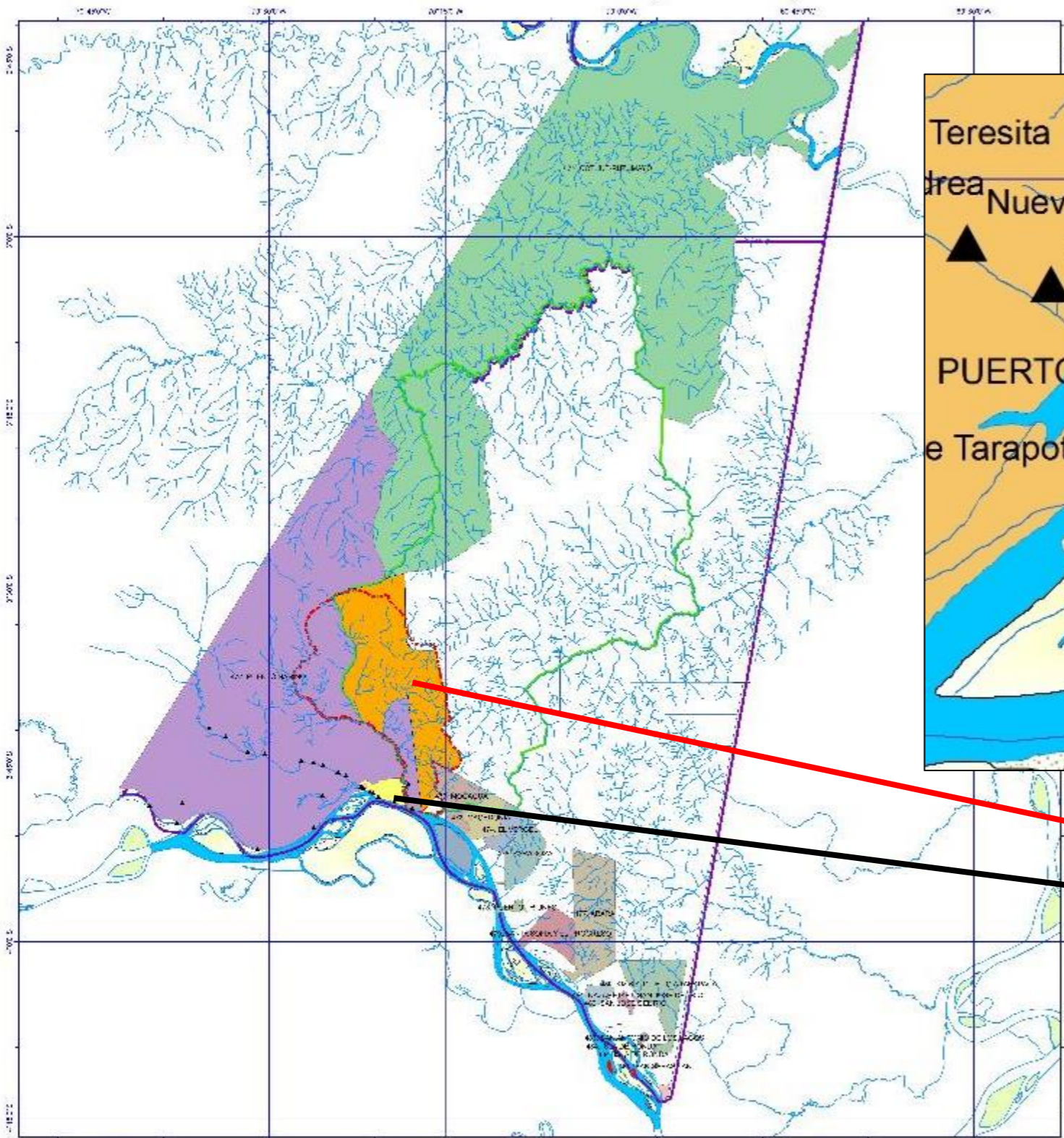

Momenteel beschikt de Small World Foundation niet meer over de ArcGIS software om nieuwe landkaarten te maken. Excuses voor de onduidelijkheid door twee verschillende landkaarten te combineren om de huidige situatie weer te geven. We hopen dat deze uitleg helpt:

- ✓ De rode pijlen geven het gebied aan dat erkenning zal krijgen voor San Martin de Amacayacu en Palmeras (oranje gebied op de kaart links en wit met rood gestreep op de kaart rechts), als uitbreiding van van het al bestaande TICOYA reservaat (paars gebied op de kaart links en oranje gebied op de kaart rechts).
- ✓ De zwarte pijlen geven het gebied aan dat erkenning zal krijgen voor de gemeenschappen Ticoya, Patruillero, Veinte de Julio, Puerto Esperanza en Valencia (geel op de kaart links en wit met groen gestreep op de kaart rechts), ook als uitbreiding van het bestaande TICOYA reservaat.
- ✓ De blauwe pijl geeft het gebied aan dat is erkend voor de stadskern van Puerto Nariño (± 6.000 inwoners). Door de bevolkingsgroei wil Puerto Nariño deze stadskern uitbreiden met het gebied van die vijf gemeenschappen. Deze gemeenschappen zijn het hier niet mee eens omdat dit hun vooroudelijk grondgebied is en omdat zij dan de autonomie over dit gebied totaal verliezen. Grond voor landbouw of woningen zal dan gekocht moeten worden en er zal belasting over moeten worden betaald.

LEYENDA

■ Territorio de las Comunidades Tuna, San Martin de Amacayacu y Palmeras
■ Territorio de las Comunidades Ticoya, Patruillero, Veinte de Julio, Puerto Esperanza y Valencia
■ Territorio de las Comunidades Ticoya y Patruillero
■ Territorio de las Comunidades Ticoya, Patruillero, Veinte de Julio, Puerto Esperanza y Valencia

ESCALA

1:400.000

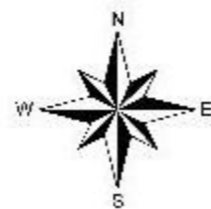

INFORMACIÓN

Coordenada Sistema: GCS EACINA
 Datum: WGS84
 UTM: 18Q
 Fuente: mapas de las Comunidades Tuna, San Martin de Amacayacu y Palmeras, Ticoya, Patruillero, Veinte de Julio, Puerto Esperanza y Valencia
 Fecha de actualización: 2014
 Versión: 2.0

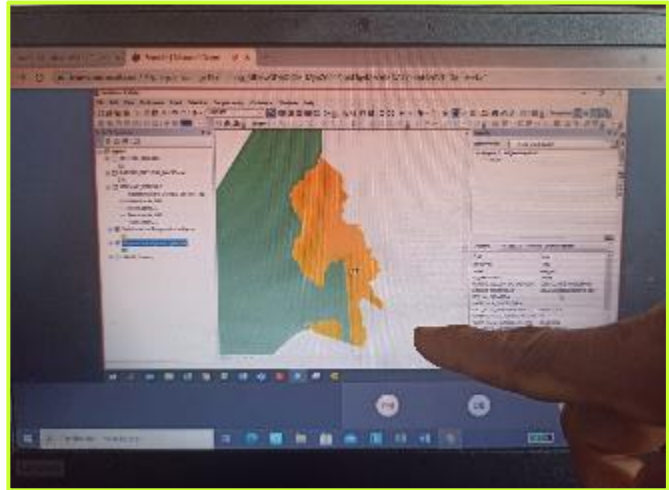

Wilt u samen met de Small World Foundation steun bieden aan de mensen van de indianengemeenschap San Martin de Amacayacu en op de hoogte blijven van de lokale ontwikkelingen in deze verre uithoek van Colombia?

Maak dan jaarlijks 15 (of meer...!) over op:

Rabobank IBAN: NL28RABO0132726203

t.n.v. Stichting SMALL WORLD FOUNDATION te Baarle-Nassau,

o.v.v. 'nieuwsbrief' en Uw naam (BIC: RABONL2U)

**Belangrijk: de stichting is aangemerkt als ANBI waardoor vaste jaarlijkse bijdragen belasting aftrekbaar kunnen zijn!
Informeer eens bij je belastingadviseur!**

Vergeet niet zo spoedig mogelijk ook uw e-mailadres door te geven: smallworldfoundation@outlook.com

Nogmaals, de bijdragen zullen uitsluitend besteed worden aan de ontwikkeling en uitvoering van de lokale initiatieven, onder begeleiding van de Small World Foundation. De uitgaven zullen zo veel mogelijk vermeld worden in de nieuwsbrieven. Voor alternatieve (vormen van) bijdragen, graag informeren bij bovenstaand adres.

U kunt zich te allen tijde opgeven voor de nieuwsbrief. Wanneer u graag één of meerdere edities van deze nieuwsbrief (nogmaals) wilt ontvangen via email, neem dan ook contact op of kijk op de website: www.smallworldfoundation.org.